



HDM12

ฮ่องกง เซินเจิ้น

เที่ยวครบ 2 เมือง



เริ่มต้น
เพียง **8,999.-**

ตุลาคม 67 - เมษายน 68

4 วัน 2 คืน



- ✓ วัตแซงหนิว
- ✓ เที่ยว Shenzhen - Bao'an Waterfront
- ✓ เจ้าแม่กวนอิมสองห้า
- ✓ ช้อปปิ้งตลาดตงเหมิน



เจ้าแม่กวนอิมสองห้า



ช้อปปิ้ง POP MART



น้ำหนักกระเป๋า
20KG
ถือขึ้นเครื่อง 7KG



อาหารขึ้นชื่อ
6 มื้อ



พักเซินเจิ้น
2 คืน

กำหนดการเดินทาง เดือน ตุลาคม - เมษายน 2568



HONGKONG AIRLINES

香港航空

เที่ยวบินขาไป

HX780 สุวรรณภูมิ - ฮองกง 02.00 - 05.55

HX762 สุวรรณภูมิ - ฮองกง 04.05 - 08.00

HX768 สุวรรณภูมิ - ฮองกง 05.00 - 09.00

เที่ยวบินขากลับ

HX761 ฮองกง - สุวรรณภูมิ 22.45 - 00.45

HX779 ฮองกง - สุวรรณภูมิ 00.55 - 03.00

HX767 ฮองกง - สุวรรณภูมิ 02.00 - 04.00

วันที่	โปรแกรมท่องเที่ยว	เช้า	เที่ยง	ค่ำ	โรงแรม
1	สนามบินสุวรรณภูมิ – สนามบินเซ็กแล็บก๊อก	-	-	-	
2	สนามบินเซ็กแล็บก๊อก – ฮองกง – ด้านเหลียนถั่ง – Shenzhen Talent Park – ซ้อปั้งหลอหู่ – โรงแรมที่พัก	-	-	✓	HONGLILA HOTEL ระดับ 3 ดาว หรือระดับเทียบเท่า
3	วัดว่านไผ่ – พิพิธภัณฑท์หยก – ศูนย์สมุนไพวจีน – CoCo Park Mall – Shenzhen Bao'an Waterfront – Zhongshuge Bookshop – โรงแรมที่พัก	✓	✓	✓	HONGLILA HOTEL ระดับ 3 ดาว หรือระดับเทียบเท่า
4	เซินเจิ้น – ด้านเหลียนถั่ง – ฮองกง – วัดเจ้าแม่กวนอิมสองฮ่า – ร้านกัณฑ์จิวเวลรี่ – วัดแซงกหมิว – สนามบินเซ็กแล็บก๊อก – สนามบินสุวรรณภูมิ	✓	✓	-	

โปรแกรมการท่องเที่ยว อาจมีการปรับเปลี่ยนตามความเหมาะสม

วันแรกของการเดินทาง สนามบินสุวรรณภูมิ – สนามบินเซ็กแล็บก๊อก

23.00 น. พร้อมกัน ณ สนามบินสุวรรณภูมิ ผู้โดยสารขาออกชั้น 4 ประตู 6 เคาน์เตอร์สายการบินฮองกงแอร์ไลน์ (HX) เจ้าหน้าที่บริษัทฯคอยให้การต้อนรับและอำนวยความสะดวกทุกท่าน นำท่านเช็คอินรับตัวเครื่องบิน

วันสองของการเดินทาง สนามบินเซ็กแล็บก๊อก – ฮองกง – ด้านเหลียนถั่ง – Shenzhen Talent Park – ซ้อปั้งหลอหู่ – โรงแรมที่พัก อาหาร -/-/ค่ำ

02.00 น. เหนินฟ้าสู่ เขตปกครองพิเศษฮองกง โดยสายการบินฮองกงแอร์ไลน์ เที่ยวบินที่ HX 780

05.55 น. เดินทางถึง สนามบินเซ็กแล็บก๊อก เขตปกครองพิเศษฮองกง หลังผ่านพิธีการตรวจคนเข้าเมืองเป็นที่เรียบร้อย แล้ว รับกระเป๋าสัมภาระ เดินทางโดยรถโค้ชปรับอากาศ (เวลาท้องถิ่นที่ฮองกงเร็วกว่าประเทศไทย 1 ชั่วโมง)

หรือเที่ยวบิน

04.05 น. เหนินฟ้าสู่ เขตปกครองพิเศษฮองกง โดยสายการบินฮองกงแอร์ไลน์ เที่ยวบินที่ HX 762

08.00 น. เดินทางถึง สนามบินเซ็กแล็บก๊อก เขตปกครองพิเศษฮองกง หลังผ่านพิธีการตรวจคนเข้าเมืองเป็นที่เรียบร้อย แล้ว รับกระเป๋าสัมภาระ เดินทางโดยรถโค้ชปรับอากาศ (เวลาท้องถิ่นที่ฮองกงเร็วกว่าประเทศไทย 1 ชั่วโมง)

หรือเที่ยวบิน

- 05.00 น. เหนินฟ้าสู่ เขตปกครองพิเศษฮ่องกง โดยสายการบินฮ่องกงแอร์ไลน์ เที่ยวบินที่ HX 768
- 09.00 น. เดินทางถึง สนามบินเซ็กแล็บก๊อ เขตปกครองพิเศษฮ่องกง หลังผ่านพิธีการตรวจคนเข้าเมืองเป็นที่เรียบร้อย แล้ว รับกระเป๋าสัมภาระ เดินทางโดยรถโค้ชปรับอากาศ (เวลาท้องถิ่นที่ฮ่องกงเร็วกว่าประเทศไทย 1 ชั่วโมง)



เช้า อีสรอาหารเช้า **ไม่รวมอยู่ในรายการนำเที่ยว**

- 08.00 น. รถโค้ชและไกด์ท้องถิ่นมารับท่านที่ สนามบินฮ่องกง เดินทางเข้าสู่ ตำนเหลียนถ้ง นำท่านผ่านพิธีการตรวจคนเข้าเมืองเซินเจิ้น (Shenzhen) เป็นเมืองชายแดนที่ตั้งอยู่ริมฝั่งทะเลตรงข้ามกับเกาะฮ่องกง โดยแบ่งออกเป็น 3 ส่วน คือเขตเมืองเซินเจิ้น เขตเศรษฐกิจพิเศษเซินเจิ้น และเขตมณฑลเซินเจิ้น ซึ่งในอดีตเมืองแห่งนี้เป็นเพียงแค่หมู่บ้านชาวประมงเท่านั้น แต่ในปี ค.ศ. 1980 กลับถูกคัดเลือกให้เป็นเขตเศรษฐกิจพิเศษ และนั่นก็ทำให้เซินเจิ้นกลายเป็นเมืองที่มีความเจริญและเฟื่องฟูพร้อมไปด้วยสิ่งอำนวยความสะดวกอันทันสมัยดังเช่นปัจจุบัน



นำท่าน **Shenzhen Talent Park** สวนสาธารณะแห่งนี้สร้างขึ้นในธีม 'Talent' เพื่อให้ผู้คนตระหนักถึงคุณค่าของความสามารถพิเศษ และการมีส่วนร่วมในการพัฒนาเมืองเซินเจิ้น ภายในมีทั้งทะเลสาบ มุมริมน้ำน่าปูเสื่อปิกนิก ลู่วิ่งยาว 2.7 กิโลเมตร นอกจากความใหญ่แล้ว ที่นี่ยังถูกจัดสัดส่วนอย่างดีด้วยฝีมือ Zhu Jie นักออกแบบภูมิทัศน์ ที่ใช้เวลาทำงานกับสวนนี้มากกว่า 10 ปี เพื่อสร้างระบบนิเวศทางธรรมชาติ ให้เข้ากับผู้คนในเมืองได้อย่างสมบูรณ์ ครบครันไปด้วยสิ่งๆ ที่ช่วยในการพักผ่อนหย่อนใจของชาวเมือง พร้อมประติมากรรมที่มาช่วยจรรโลงตาแก่นักท่องเที่ยว



เที่ยง อีศระอาหารเที่ยง **ไม่รวมอยู่ในรายการนำเที่ยว**

นำท่านเดินทางสู่ **ตลาดตงเหมิน** เป็นถนนช้อปปิ้งที่มีความยาวเกือบ 2 กิโลเมตร เป็นสถานที่ที่นักท่องเที่ยวเซินเจิ้นนิยมมาช้อปปิ้งเป็นอันดับสองรองจากห้าง Lowu แต่จะแตกต่างกันตรงที่ ตลาดตงเหมินส่วนมากจะเน้นแฟชั่นวัยรุ่น วัยทำงาน อารมณ์ประมาณสยามเซ็นเตอร์บ้านเรา จะเต็มไปด้วยห้างสรรพสินค้า และพลาซ่าเล็กๆ มีร้านค้าให้เลือกซื้อมากมาย ที่นี่จะต่อราคาไม่ได้มาก เนื่องจากเป็นราคาที่เขาลดหน้าร้าน 15-20 % ให้ทุกห้างอยู่แล้ว ส่วนร้านค้าต่างๆ จะต่อได้อีกนิดหน่อย



ค่ำ บริการอาหารค่ำ ณ ภัตตาคาร [มื้อที่ 1]

พักที่ HONGLILA HOTEL มาตรฐานระดับ 3 ดาว หรือระดับเทียบเท่า
หมายเหตุ โรงแรมที่พัก จะแจ้งให้ท่านทราบ ก่อนเดินทางโดยประมาณ 5-7 วันทำการ



วันที่สามของการเดินทาง วัดว่านไผ่ – พิพิธภัณฑท์หยก – ศูนย์สมุนไพรจีน – CoCo Park Mall – Shenzhen Bao'an Waterfront – Zhongshuge Bookshop – โรงแรมที่พัก
อาหาร เช้า/เที่ยง/ค่ำ

เช้า บริการอาหารเช้า ณ ห้องอาหารของโรงแรม [มื้อที่ 2]

นำท่านเดินทางสู่ **วัดว่านไผ่** วัดนิกายเซน มีอาคารหลัก เป็นวัด 3 ชั้น ในรูปทรงของวิหารแห่งสวรรค์ซึ่งดัดแปลงมาจากอาคารหลักของจุดชมวิว "Oriental Divine Comedy" มีเทพเจ้าสี่หน้า ซึ่งประดิษฐานอยู่ในวัดเซนได้ถูกถวายที่วัดเซินเจิ้นหงฟา โดยกษัตริย์ไทย ในนามของรัฐบาลไทย ต่อมาได้ประดิษฐานและถวายในวัดพระพุทธรูปหมื่นองค์ที่เซินเจิ้น



นำท่านชม **ร้านหยก** เป็นสินค้าหยกต่างๆให้ท่านได้เลือกซื้อเป็นของฝาก นำท่านชม **ศูนย์สมุนไพรจีน** แหล่งค้นคว้ายาแผนโบราณ ที่เราเรียกว่า บั้วหิมะ ยาประจำบ้านที่มีชื่อเสียงและมีสรรพคุณ



เที่ยง

บริการอาหารเที่ยง ณ ภัตตาคาร [มื้อที่ 3]

นำท่านเข้าสู่ **CoCo Park** คอมเพล็กซ์ศูนย์การค้าขนาดใหญ่
แห่งนี้ประกอบด้วย ร้านอาหารยอดนิยม และสินค้าแบรนด์
ต่างประเทศมากมาย รวมถึงร้านขนม ร้านกาแฟอีกมากมาย
รวมถึงร้าน **Pop Mart** เอาใจสายจุ่ม โลกแห่งความน่ารัก ที่
มีหน้าตาสุดคิ้วท์ และสไตล์เฉพาะตัว ทั้งเจ้า Molly ในชุด
อวกาศ และ Labubu อีสระให้ท่านเดินเล่นอย่างเต็มที่



นำท่านเข้าสู่ **Shenzhen Bao'an Waterfront** สวนสาธารณะแห่งใหม่ ขนาดใหญ่ ที่คว้าวางวัลระดับโลก
ของประเทศจีน นำท่านถ่ายรูป **ชิงช้าสวรรค์** ถ่ายรูปด้านนอก ชิงช้าสวรรค์สมัยใหม่ มีซี่ล้อปกติที่ดูเหมือนจอ
แสงขนาดใหญ่บนท้องฟ้าเมื่อมองจากระยะไกล



นำท่านเข้าสู่ **Zhongshuge Bookshop** ร้านหนังสือที่สวยงามที่สุดในประเทศจีน เป็นอีกไฮไลท์หนึ่งที่แนะนำให้ไปถ่ายรูปสวย จุดเด่นคือ อู๋โหมงค์ทางเข้าที่เราเองก็เดินวนถ่ายรูปอยู่นาน แคมหนังสือดีๆเพียบเลย

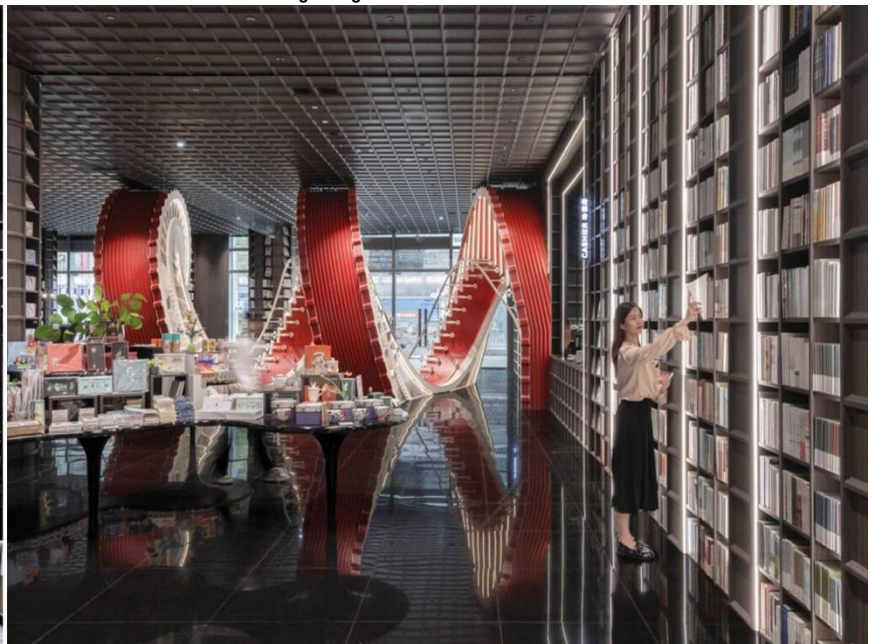

ค่า บริการอาหารค่ำ ณ ภัตตาคาร [มื้อที่ 4]

พักที่ HONGLILA HOTEL หรือระดับเทียบเท่า

หมายเหตุ โรงแรมที่พัก จะแจ้งให้ท่านทราบ ก่อนเดินทางโดยประมาณ 5-7 วันทำการ



วันที่สี่ของการเดินทาง **เฉินเจิ้น – ด้านเหลียนถั่ง – ฮ่องกง – วัดเจ้าแม่กวนอิมฮ่องฮำ – ร้านกั๋งหันจิวเวลรี่ – วัดแชกงหมิว – สนามบินเซ็กแล็บก๊อก – สนามบินสุวรรณภูมิ**
อาหาร **เช้า/เที่ยง/-**

เช้า บริการอาหารเช้า ณ ห้องอาหารของโรงแรม [มือที่ 5]

หลังจากรับประทานอาหารเช้า เดินทางเข้าสู่ **ด้านเหลียนถั่ง** นำท่านผ่านพิธีการตรวจคนเข้าเมือง **ฮ่องกง**

นำท่านเข้าสู่ **เมืองฮ่องกง** เป็นเขตปกครองตนเองริมฝั่งทางตอนใต้ของประเทศจีนอยู่ในภูมิภาคเอเชียตะวันออกเฉียงใต้ทางภูมิศาสตร์ มีสามเหลี่ยมปากแม่น้ำจูเจียงและทะเลจีนใต้โอบรอบ ด้วยเนื้อที่ 1,104 ตารางกิโลเมตร และประชากรกว่า 7.5 ล้านคน



เที่ยง บริการอาหารเที่ยง ณ ภัตตาคาร [มือที่ 6]

นำท่านเข้าสู่ **วัดเจ้าแม่กวนอิมฮ่องฮำ** มีชื่อเสียงในเรื่องการขอโชคลาภเงินทอง เป็นหนึ่งในวัดที่เก่าแก่ที่สุดของฮ่องกง สร้างขึ้นในปี ค.ศ.1873 มีลักษณะสถาปัตยกรรมแบบวัดจีนดั้งเดิม และถือเป็นวัดที่มีชื่อเสียงมากแห่งหนึ่งของฮ่องกง นำท่านทำพิธีฮิมเงิน เจ้าแม่กวนอิม ร่ำรวยเงินทองไหลมาเทมา



เทียน บริการอาหารเทียน ณ ภัตตาคาร [มือที่ 6]

นำท่านเยี่ยมชม **โรงงานจิวเวลรี่** ที่ขึ้นชื่อของฮ่องกงพบกับงานดีไซน์ที่ได้รับรางวัลอันดับเยี่ยม และใช้ในการเสริมดวงเรื่องฮวงจุ้ย โดยการย่อใบพัดของกังหันวัดแขนง มาทำเป็นเครื่องประดับ ไม่ว่าจะเป็น จี้ แหวน กำไล เพื่อให้เป็นเครื่องประดับติดตัว และเสริมดวงชะตา



นำท่านเดินทางสู่ **วัดแขกหมิว** ให้ท่านได้จุดธูปขอพร สักการะเทพเจ้าแขก ตั้งจิตอธิษฐานด้านหน้าองค์เจ้าพ่อแขก จากนั้นให้ท่านหมุนกังหันทองแดงจะมีกังหัน 4 ใบพัด แต่ละใบหมายถึง เดินทางปลอดภัย, สุขภาพแข็งแรง, โชคลาภ และเงินทอง เชื่อกันว่าหากหมุนครบ 3 รอบและตีกลอง 3 ครั้ง จะช่วยปิดเป่าสิ่งชั่วร้ายออกไป และนำพาสีสิ่งดี ๆ เข้ามา ดำเนินวัดแขก หรือเรียกอีกชื่อหนึ่งว่า “วัดกังหันลม” เป็นอีกหนึ่งวัดที่มีประวัติศาสตร์อันยาวนาน



จากนั้นให้ท่านอิสระช้อปปิ้งที่ห้างดัง **CITYGATE OUTLET** ให้ท่านช้อปปิ้งสินค้าตามอัธยาศัยกับ OUTLET สินค้าแบรนด์เนมระดับโลกมากมาย เช่น COACH, ESPRIT, POLO, RALPH LAUREN หรือว่าจะเป็น BURBERRY รวมทั้งรองเท้ากีฬามากมายหลายยี่ห้อ และชั้นใต้ดินจะมีซูเปอร์มาร์เก็ตขนาดใหญ่ให้ท่านได้เลือกซื้อสินค้า ไม่ว่าจะเป็น ของกิน ของใช้ หรือว่าผลไม้สดๆ จับจ่ายกันได้อย่างจุใจ



สมควรแก่เวลานำท่านเดินทางสู่สนามบิน

22.45 น. เหนินฟ้าสู่ สนามบินสุวรรณภูมิ โดยสายการบินฮ่องกงแอร์ไลน์ เที่ยวบิน HX 761
 00.45 น. เดินทางถึง สนามบินสุวรรณภูมิ กรุงเทพฯ โดยสวัสดิภาพฯ พร้อมความประทับใจไม่รู้ลืม

หรือเที่ยวบิน

00.55 น. เหนินฟ้าสู่ สนามบินสุวรรณภูมิ โดยสายการบินฮ่องกงแอร์ไลน์ เที่ยวบิน HX 779
 03.00 น. เดินทางถึง สนามบินสุวรรณภูมิ กรุงเทพฯ โดยสวัสดิภาพฯ พร้อมความประทับใจไม่รู้ลืม

หรือเที่ยวบิน

02.00 น. เหนินฟ้าสู่ สนามบินสุวรรณภูมิ โดยสายการบินฮ่องกงแอร์ไลน์ เที่ยวบิน HX 767
 04.00 น. เดินทางถึง สนามบินสุวรรณภูมิ กรุงเทพฯ โดยสวัสดิภาพฯ พร้อมความประทับใจไม่รู้ลืม

หมายเหตุ : โปรแกรมการท่องเที่ยว อาจมีการปรับเปลี่ยนตามความเหมาะสม

วันเดินทาง	ราคาผู้ใหญ่	ราคาเด็ก ไม่มีเตียง อายุ 2 – 18 ปี	ราคาเด็ก มีเตียง อายุ 2 – 18 ปี	พักเดี่ยว จ่ายเพิ่ม
14 – 17 ตุลาคม 2567	10,999	15,499	15,999	2,000
16 – 19 ตุลาคม 2567	10,999	15,499	15,999	2,000
17 – 20 ตุลาคม 2567	10,999	15,499	15,999	2,000
18 – 21 ตุลาคม 2567	10,999	15,499	15,999	2,000
19 – 22 ตุลาคม 2567	10,999	15,499	15,999	2,000
21 – 24 ตุลาคม 2567 (วันปิยมหาราช)	13,999	18,499	18,999	2,000
22 – 25 ตุลาคม 2567 (วันปิยมหาราช)	13,999	18,499	18,999	2,000
24 – 27 ตุลาคม 2567	10,999	15,499	15,999	2,000
25 – 28 ตุลาคม 2567	10,999	15,499	15,999	2,000

26 – 29 ตุลาคม 2567	10,999	15,499	15,999	2,000
27 – 30 ตุลาคม 2567	10,999	15,499	15,999	2,000
28 – 31 ตุลาคม 2567	10,999	15,499	15,999	2,000
31 ต.ค. – 03 พ.ย. 2567	10,999	15,499	15,999	2,000
01 – 04 พฤศจิกายน 2567	10,999	15,499	15,999	2,000
02 – 05 พฤศจิกายน 2567	10,999	15,499	15,999	2,000
04 – 07 พฤศจิกายน 2567	10,999	15,499	15,999	2,000
05 – 08 พฤศจิกายน 2567	10,999	15,499	15,999	2,000
06 – 09 พฤศจิกายน 2567	10,999	15,499	15,999	2,000
07 – 10 พฤศจิกายน 2567	10,999	15,499	15,999	2,000
09 – 12 พฤศจิกายน 2567	10,999	15,499	15,999	2,000
10 – 13 พฤศจิกายน 2567	10,999	15,499	15,999	2,000
11 – 14 พฤศจิกายน 2567	10,999	15,499	15,999	2,000
12 – 15 พฤศจิกายน 2567	10,999	15,499	15,999	2,000
13 – 16 พฤศจิกายน 2567	10,999	15,499	15,999	2,000
14 – 17 พฤศจิกายน 2567	10,999	15,499	15,999	2,000
16 – 19 พฤศจิกายน 2567	10,999	15,499	15,999	2,000
17 – 20 พฤศจิกายน 2567	10,999	15,499	15,999	2,000
20 – 23 พฤศจิกายน 2567	10,999	15,499	15,999	2,000
28 พ.ย. – 01 ธ.ค. 2567	10,999	15,499	15,999	2,000
02-05 ธันวาคม 2567	14,999	19,499	19,999	2,000
03-06 ธันวาคม 2567	14,999	19,499	19,999	2,000
04-07 ธันวาคม 2567	14,999	19,499	19,999	2,000
05-08 ธันวาคม 2567	13,999	18,499	18,999	2,000
08-11 ธันวาคม 2567	14,999	19,499	19,999	2,000
09-12 ธันวาคม 2567	14,999	19,499	19,999	2,000
10-13 ธันวาคม 2567	10,999	15,499	15,999	2,000
11-14 ธันวาคม 2567	10,999	15,499	15,999	2,000
12-15 ธันวาคม 2567	11,999	16,499	16,999	2,000
13-16 ธันวาคม 2567	11,999	16,499	16,999	2,000
14-17 ธันวาคม 2567	13,999	18,499	18,999	2,000

15-18 ธันวาคม 2567	13,999	18,499	18,999	2,000
16-19 ธันวาคม 2567	13,999	18,499	18,999	2,000
21-24 ธันวาคม 2567	14,999	19,499	19,999	6,000
22-25 ธันวาคม 2567	14,999	19,499	19,999	6,000
23-26 ธันวาคม 2567	14,999	19,499	19,999	6,000
24-27 ธันวาคม 2567	14,999	19,499	19,999	6,000
25-28 ธันวาคม 2567	14,999	19,499	19,999	6,000
26-29 ธันวาคม 2567	14,999	19,499	19,999	6,000
27-30 ธันวาคม 2567	14,999	19,499	19,999	6,000
28-31 ธันวาคม 2567	19,999	24,499	24,999	6,000
29 ธ.ค. 67 – 1 ม.ค. 68	19,999	24,499	24,999	6,000
30 ธ.ค. 67 – 2 ม.ค. 68	19,999	24,499	24,999	6,000
31 ธ.ค. 67 – 3 ม.ค. 68	19,999	24,499	24,999	6,000
วันที่ 18-21 มกราคม 2568	13,999	18,499	18,999	2,000
วันที่ 08-11 กุมภาพันธ์ 2568	14,999	19,499	19,999	2,000
วันที่ 11-14 กุมภาพันธ์ 2568	14,999	19,499	19,999	2,000
วันที่ 12-15 กุมภาพันธ์ 2568	12,999	17,499	17,999	2,000
วันที่ 14-17 กุมภาพันธ์ 2568	12,999	17,499	17,999	2,000
วันที่ 15-18 กุมภาพันธ์ 2568	12,999	17,499	17,999	2,000
วันที่ 22-25 กุมภาพันธ์ 2568	15,999	20,499	20,999	2,000
วันที่ 01-04 มีนาคม 2568	11,999	16,499	16,999	2,000
วันที่ 03-06 มีนาคม 2568	8,999	13,499	13,999	2,000
วันที่ 05-08 มีนาคม 2568	8,999	13,499	13,999	2,000
วันที่ 06-09 มีนาคม 2568	11,999	16,499	16,999	2,000
วันที่ 07-10 มีนาคม 2568	11,999	16,499	16,999	2,000
วันที่ 08-11 มีนาคม 2568	11,999	16,499	16,999	2,000
วันที่ 10-13 มีนาคม 2568	8,999	13,499	13,999	2,000
วันที่ 12-15 มีนาคม 2568	11,999	16,499	16,999	2,000
วันที่ 13-16 มีนาคม 2568	13,999	18,499	18,999	2,000
วันที่ 14-17 มีนาคม 2568	13,999	18,499	18,999	2,000
วันที่ 15-18 มีนาคม 2568	12,999	17,499	17,999	2,000

วันที่ 17-20 มีนาคม 2568	8,999	13,499	13,999	2,000
วันที่ 19-22 มีนาคม 2568	11,999	16,499	16,999	2,000
วันที่ 20-23 มีนาคม 2568	13,999	18,499	18,999	2,000
วันที่ 21-24 มีนาคม 2568	13,999	18,499	18,999	2,000
วันที่ 22-25 มีนาคม 2568	11,999	16,499	16,999	2,000
วันที่ 24-27 มีนาคม 2568	11,999	16,499	16,999	2,000
วันที่ 26-29 มีนาคม 2568	12,999	17,499	17,999	2,000
วันที่ 04-07 เมษายน 2568	16,999	21,499	21,999	2,000
วันที่ 05-08 เมษายน 2568	16,999	21,499	21,999	2,000
วันที่ 11-14 เมษายน 2568	16,999	21,499	21,999	2,000
วันที่ 12-15 เมษายน 2568	16,999	21,499	21,999	2,000
วันที่ 13-16 เมษายน 2568	16,999	21,499	21,999	2,000
วันที่ 14-17 เมษายน 2568	16,999	21,499	21,999	2,000
วันที่ 15-18 เมษายน 2568	16,999	21,499	21,999	2,000
วันที่ 16-19 เมษายน 2568	13,999	18,499	18,999	2,000

หมายเหตุ : โปรแกรมการท่องเที่ยว อาจมีการปรับเปลี่ยนตามความเหมาะสม

ราคาเด็กทารก 7,900 บาท ทารกต้องมีอายุไม่เกิน 2 ปีบริบูรณ์
ณ วันเดินทางไปและกลับ

ไม่มีราคาเด็ก และไม่สามารถยกเลิกการเดินทางได้

ไม่รวมค่าทิปคนขับรถ และมัคคุเทศก์ท้องถิ่น

ท่านละ 1,500 บาท/ทริป/ท่าน

ชำระ ณ สนามบินวันแรกของการเดินทาง

เด็กและผู้ใหญ่จ่ายเท่ากัน (ยกเว้นเฉพาะเด็กทารก)

ส่วนค่าทิปหัวหน้าทัวร์ที่ดูแลจากเมืองไทย แล้วแต่ความพึงพอใจของท่าน

▶ เอกสารที่ต้องทำการเตรียมก่อนเดินทางและเดินทางกลับประเทศไทย

พาสปอร์ตตัวจริง (อายุการใช้งานต้องเหลือมากกว่า 6 เดือน)

อัตราค่าบริการนี้รวม

1. ค่าตัวโดยสารเครื่องบินไป-กลับ ชั้นประหยัดพร้อมค่าภาษีสนามบินทุกแห่งตามรายการทัวร์ข้างต้น (ตัวกรุ๊ปไม่สามารถ Upgrade ที่นั่งเป็น Business Class ได้ และต้องเดินทางไป-กลับพร้อมตัวกรุ๊ปเท่านั้นไม่สามารถเลื่อนวันได้)
2. ค่าที่พักห้องละ 2-3 ท่าน ตามโรงแรมที่ระบุไว้ในรายการหรือ ระดับใกล้เคียงกัน
3. กรณีพัก 3 ท่านถ้าวันที่เข้าพักห้องโรงแรม ไม่มีห้อง TRP(3ท่าน) อาจจำเป็นต้องแยกพัก 2 ห้อง (มีค่าใช้จ่ายพักเดี่ยวเพิ่ม)กรณีห้องพักในเมืองที่ระบุไว้ในโปรแกรมมีเทศกาลวันหยุด มีงานแฟร์ต่าง ๆ บริษัทขอจัดที่พักในเมืองใกล้เคียงแทน
4. ค่าอาหาร ค่าเข้าชม และ ค่ายานพาหนะทุกชนิด ตามที่ระบุไว้ในรายการทัวร์ข้างต้น
5. เจ้าหน้าที่บริษัท ๆ คอยอำนวยความสะดวกตลอดการเดินทาง
6. ค่าน้ำหนักกระเป๋า สัมภาระโหลดใต้ท้องเครื่อง 20 กิโลกรัม ถู้อื่นเครื่องได้ 7 กิโลกรัมและค่าประกันวินาศภัยเครื่องบินตามเงื่อนไขของแต่ละสายการบินที่มีการเรียกเก็บ และกรณีสัมภาระเกินท่านต้องเสียค่าปรับตามที่สายการบินเรียกเก็บ
7. ค่าประกันอุบัติเหตุตามกรมธรรม์วงเงิน 1,000,000 บาท ค่ารักษาพยาบาล ตามเงื่อนไขของบริษัทฯประกันภัยที่บริษัททำไว้ทั้งนี้ย่อมอยู่ในข้อจำกัดที่มีการตกลงไว้กับบริษัทประกันชีวิต ทุกกรณี ต้องมีใบเสร็จและเอกสารรับรองทางการแพทย์ จากหน่วยงานที่เกี่ยวข้อง ไม่รวมประกันสุขภาพ ท่านสามารถสั่งซื้อประกันสุขภาพเพิ่มได้จากบริษัทประกันทั่วไปค่าภาษี
8. สนามบิน และค่าภาษีน้ำมันตามรายการทัวร์
9. ค่ารถปรับอากาศนำเที่ยวตามระบุไว้ในรายการ พร้อมคนขับรถ (กฎหมายไม่อนุญาตให้คนขับรถเกิน 12 ชม./วัน)

อัตราค่าบริการนี้ไม่รวม

1. ค่า Vat 7% และ ค่าภาษีหัก ณ ที่จ่าย 3%
2. ค่าทำหนังสือเดินทางไทย และเอกสารต่างตัวต่างๆ
3. ค่าใช้จ่ายอื่นๆ ที่นอกเหนือจากรายการระบุ อาทิเช่น ค่าอาหาร เครื่องดื่ม ค่าซักรีด ค่าโทรศัพท์ เป็นต้น
4. ค่าภาษีทุกรายการคิดจากยอดบริการ, ค่าภาษีเดินทาง (ถ้ามีการเรียกเก็บ)
5. ค่าภาษีน้ำมันที่สายการบินเรียกเก็บเพิ่มหลังจากทางบริษัทฯ ได้ออกตัวเครื่องบิน และได้ทำการขายโปรแกรมไปแล้ว
6. ค่าพนักงานยกกระเป๋าที่โรงแรม
7. ค่าหัวหน้าทัวร์จากประเทศไทย แล้วแต่ความประทับใจและน้ำใจจากท่าน
8. **ไม่รวมค่าทิปไกด์ท้องถิ่น คนขับรถ ท่านละ 2,000 บาท/ท่าน** สำหรับหัวหน้าทัวร์แล้วแต่ความประทับใจและน้ำใจจากท่าน

เงื่อนไขการให้บริการ

1. คณะจูงจำนวนผู้ใหญ่ 15 ท่านขึ้นไป ออกเดินทาง (มีหัวหน้าทัวร์)
2. คณะจูงจำนวนผู้ใหญ่ 10-14 ท่าน ออกเดินทาง (ไม่มีหัวหน้าทัวร์ แต่มีไกด์คนไทย 100 % รอรับที่สนามบินฮ่องกง)
3. คณะจูงจำนวนผู้ใหญ่ 1-9 ท่าน ไม่ออกเดินทาง

กรณีไม่ถึงจำนวนดังกล่าว

- เลื่อน หรือยกเลิกการเดินทาง โดยทางบริษัทจะทำการแจ้งให้ท่านทราบล่วงหน้าก่อนการเดินทาง 15 วัน
- หรือขอสงวนสิทธิ์ในการปรับราคาค่าบริการเพิ่ม (ในกรณีที่ผู้เดินทางไม่ถึง 20 ท่านและท่านยังประสงค์เดินทางต่อ) โดยทางบริษัทจะทำการแจ้งให้ท่านทราบก่อนล่วงหน้า

ในกรณีที่ลูกค้าต้องออกตัวโดยสารภายในประเทศ กรุณาติดต่อเจ้าหน้าที่ของบริษัทฯ ก่อนทุกครั้ง มิฉะนั้นทางบริษัทจะไม่รับผิดชอบใดๆ ทั้งสิ้น

การจองทัวร์และชำระค่าบริการ

1. กรุณาชำระค่ามัดจำ **ท่านละ 8,000 บาท**
2. ค่าทัวร์ส่วนที่เหลือชำระ 25 วันก่อนออกเดินทาง กรณีบริษัทฯ ต้องออกตัวหรือวีซ่าออกใกล้วันเดินทางท่านจำเป็นต้องชำระค่าทัวร์ส่วนที่เหลือตามที่บริษัทกำหนดแจ้งเท่านั้น

เงื่อนไขการยกเลิก

- ยกเลิกก่อนการเดินทางตั้งแต่ 30 วันขึ้นไป คืนเงินค่าทัวร์โดยหักค่าใช้จ่ายที่เกิดขึ้นจริง
 - ยกเลิกก่อนการเดินทาง 15-29 วัน ยึดเงิน 50% จากยอดที่ลูกค้าชำระมา และเก็บค่าใช้จ่ายที่เกิดขึ้นจริง(ถ้ามี)
 - ยกเลิกก่อนการเดินทางน้อยกว่า 15 วัน ขอสงวนสิทธิ์ยึดเงินเต็มจำนวน
- *กรณีมีเหตุยกเลิกทัวร์ โดยไม่ใช่ความผิดของบริษัททัวร์ คืนเงินค่าทัวร์โดยหักค่าใช้จ่ายที่เกิดขึ้นจริง(ถ้ามี)
- *ค่าใช้จ่ายที่เกิดขึ้นจริง เช่น ค่ามัดจำตัวเครื่องบิน โรงแรม ค่าวีซ่า และค่าใช้จ่ายจำเป็นอื่นๆ

หมายเหตุ : กรุณาอ่านศึกษารายละเอียดทั้งหมดก่อนทำการจอง เพื่อความถูกต้องและความเข้าใจตรงกันระหว่างท่านลูกค้าและบริษัทฯ และเมื่อท่านตกลงชำระเงินมัดจำหรือค่าทัวร์ทั้งหมดกับทางบริษัทฯ แล้ว ทางบริษัทฯ จะถือว่าท่านได้ยอมรับเงื่อนไขข้อตกลงต่างๆทั้งหมด

1. บริษัทฯ ขอสงวนสิทธิ์ที่จะเลื่อนการเดินทางหรือปรับราคาค่าบริการขึ้นในกรณีที่ผู้ร่วมคณะไม่ถึง 20 ท่าน
2. ขอสงวนสิทธิ์การเก็บค่าน้ำมันและภาษีสนามบินทุกแห่งเพิ่ม หากสายการบินมีการปรับขึ้นก่อนวันเดินทาง
3. บริษัทฯ ขอสงวนสิทธิ์ในการเปลี่ยนเที่ยวบิน โดยไม่ต้องแจ้งให้ทราบล่วงหน้าอันเนื่องจากสาเหตุต่างๆ
4. บริษัทฯ จะไม่รับผิดชอบใดๆ ทั้งสิ้น หากเกิดกรณีความล่าช้าจากสายการบิน, การยกเลิกบิน, การประท้วง, การนัดหยุดงาน, การก่อการจลาจล, ภัยธรรมชาติ, การนาสิ่งของผิดกฎหมาย ซึ่งอยู่นอกเหนือความรับผิดชอบของบริษัทฯ
5. บริษัทฯ จะไม่รับผิดชอบใดๆ ทั้งสิ้น หากเกิดสิ่งของสูญหาย อันเนื่องมาจากความประมาทของท่าน, เกิดจากการโจรกรรม และอุบัติเหตุจากความประมาทของนักท่องเที่ยวเอง
6. เมื่อท่านตกลงชำระเงินมัดจำหรือค่าทัวร์ทั้งหมดกับทางบริษัทฯ แล้ว ทางบริษัทฯ จะถือว่าท่านได้ยอมรับเงื่อนไขข้อตกลงต่างๆทั้งหมด
7. รายการนี้เป็นเพียงข้อเสนอที่ต้องได้รับการยืนยันจากบริษัทฯ อีกครั้งหนึ่ง หลังจากได้สำรองโรงแรมที่พักในต่างประเทศเรียบร้อยแล้ว โดยโรงแรมจัดในระดับใกล้เคียงกัน ซึ่งอาจจะปรับเปลี่ยนตามที่ระบุในโปรแกรม
8. การจัดการเรื่องห้องพัก เป็นสิทธิของโรงแรมในการจัดห้องให้กับกรุ๊ปที่เข้าพัก โดยมีห้องพักสำหรับผู้สูบบุหรี่ / ปลอดบุหรี่ได้ โดยอาจจะขอเปลี่ยนห้องได้ตามความประสงค์ของผู้ที่พัก ทั้งนี้ขึ้นอยู่กับความพร้อมให้บริการของโรงแรม และไม่สามารถรับประกันได้
9. กรณีผู้เดินทางต้องการความช่วยเหลือเป็นพิเศษ อาทิเช่น ใช้วีวีแซร์ กรุณาแจ้งบริษัทฯ อย่างน้อย 14 วันก่อนการเดินทาง มิฉะนั้นบริษัทฯ ไม่สามารถจัดการได้ล่วงหน้าได้

10. มัคคุเทศก์ พนักงานและตัวแทนของผู้จัด ไม่มีสิทธิในการให้คำสัญญาใด ๆ ทั้งสิ้นแทนผู้จัด นอกจากมีเอกสารลงนามโดยผู้มีอำนาจของผู้จัดกำกับเท่านั้น ผู้จัดจะไม่รับผิดชอบและไม่สามารถคืนค่าใช้จ่ายต่างๆ ได้เนื่องจากเป็นการหมางายกับตัวแทนต่างๆ ในกรณีที่ผู้เดินทางไม่ผ่านการพิจารณาในการตรวจคนเข้าเมือง-ออกเมือง ไม่ว่าจะเป็นกองตรวจคนเข้าเมืองหรือกรมแรงงานของทุกประเทศในรายการท่องเที่ยว อันเนื่องมาจากการกระทำที่ส่อไปในทางผิดกฎหมาย การหลบหนี เข้าออกเมือง เอกสารเดินทางไม่ถูกต้อง หรือ การถูกปฏิเสธในกรณีอื่น